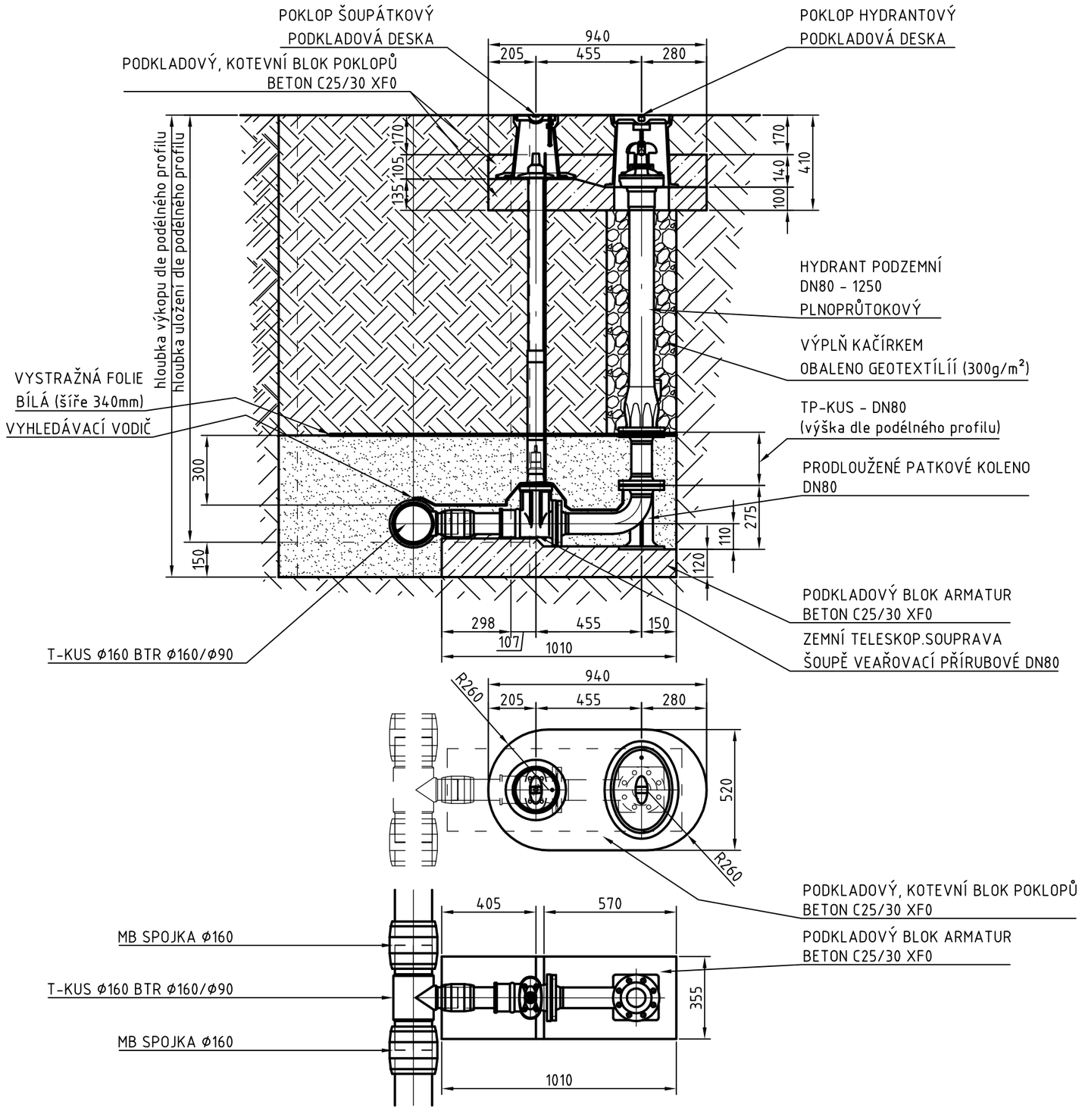

VODOHOSPODÁŘSKÉ PROJEKTY s.r.o.
Nám.T.G.Masaryka č.p.130, Česká Lípa 470 01
IČ 227 93 186

vedoucí projektu: Ing. J. Tavodová	projektoval: Ing. J.Tavodová, Ing. R.Ranincová	
kraj: Ústecký		
investor: Obec Velké Březno, Děčínská 211, 403 23 Velké Březno		
název akce: BRNIŠTĚ Účelová komunikace k RD Hlemýždí SO 301 VODOVOD	datum:	DUBEN 2018
	měřítko:	1:20
	formát:	2x A4
	stupeň PD:	DPS
název výkresu: VZOROVÉ ŘEŠENÍ ODVZDUŠNĚNÍ DN150/80	číslo přílohy: D.4.4	číslo paré: