POHLED JIH

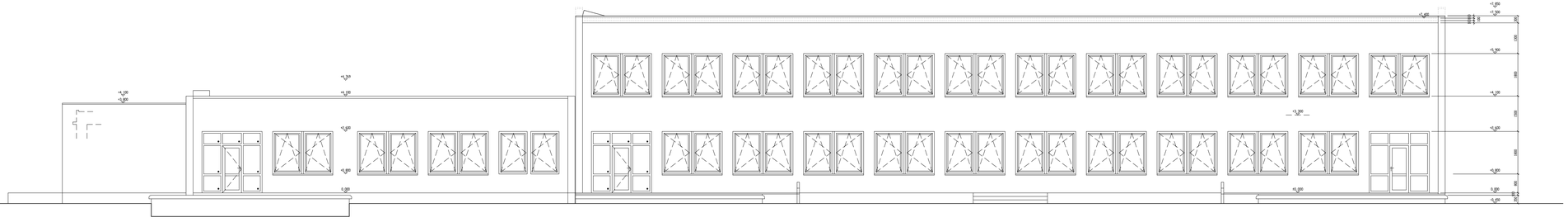

POHLED SEVER

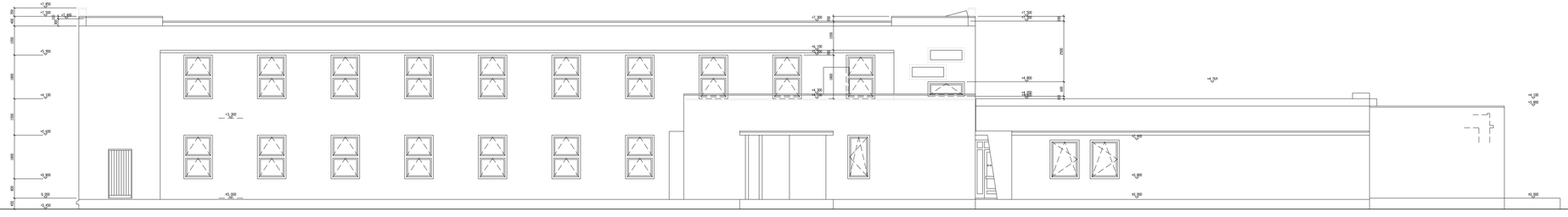

BUDOVA LUČNÍ Č.P.530 A 653
POHLED SEVER A JIH
NOVÝ STAV
MĚŘÍTKO 1 : 50

LEGENDA POHLEDŮ
- stěny - silikátová omítka
- střední krytina - asfaltové pásy
- okna - dřevěná - plastová bílá
- dveře - dřevěné profily, barva bílá
- klempířské prvky - z hliníkového plech bez dalších úprav

±0,000 = 320,800

DOKUMENTACE PRO STAVEBNÍ POVOLENÍ

Projektová činnost ve investiční výstavbě	tel.: +420467834951 mobil: +420603 470 121 +420603174152,+420603	Ing. Petr LŠAK Kovářská 1, 570 01 Litomyšl, kraj. V.Čechy IČO : 151 79 028	
e-mail:petr_lsak@volny.cz			
Hlavní inženýr projektu:	Zodpovědný projektant: Ing. Lšák	Vypracoval:	Kreslil: CGS 3100 + CANON BJC 5000
Místo:	Mělník, kraj. Liberecký	Datum:	Červenec 2014
Investor:	MěÚ Mělník, se sídlem Mírové 120, 471 24 Mělník III	Stupeň:	Dokument povolení (DSP)
Název akce:	ZNÍŽENÍ ENERGETICKÉ NÁROČNOSTI A ZMĚNA STAVBY LUČNÍ Č.P. 530 A 653 - ZŠ MĚLNÍK, LUČNÍ 653, 471 24 MĚLNÍK III - D.T.P. ARCHITEKTONICKO STAVEBNÍ ŘEŠENÍ	Formát:	16A4
		Měřítko:	1 : 50
Část:	POHLED SEVER A JIH	Příloha č.tisku:	F.1.1.2.15. – 15