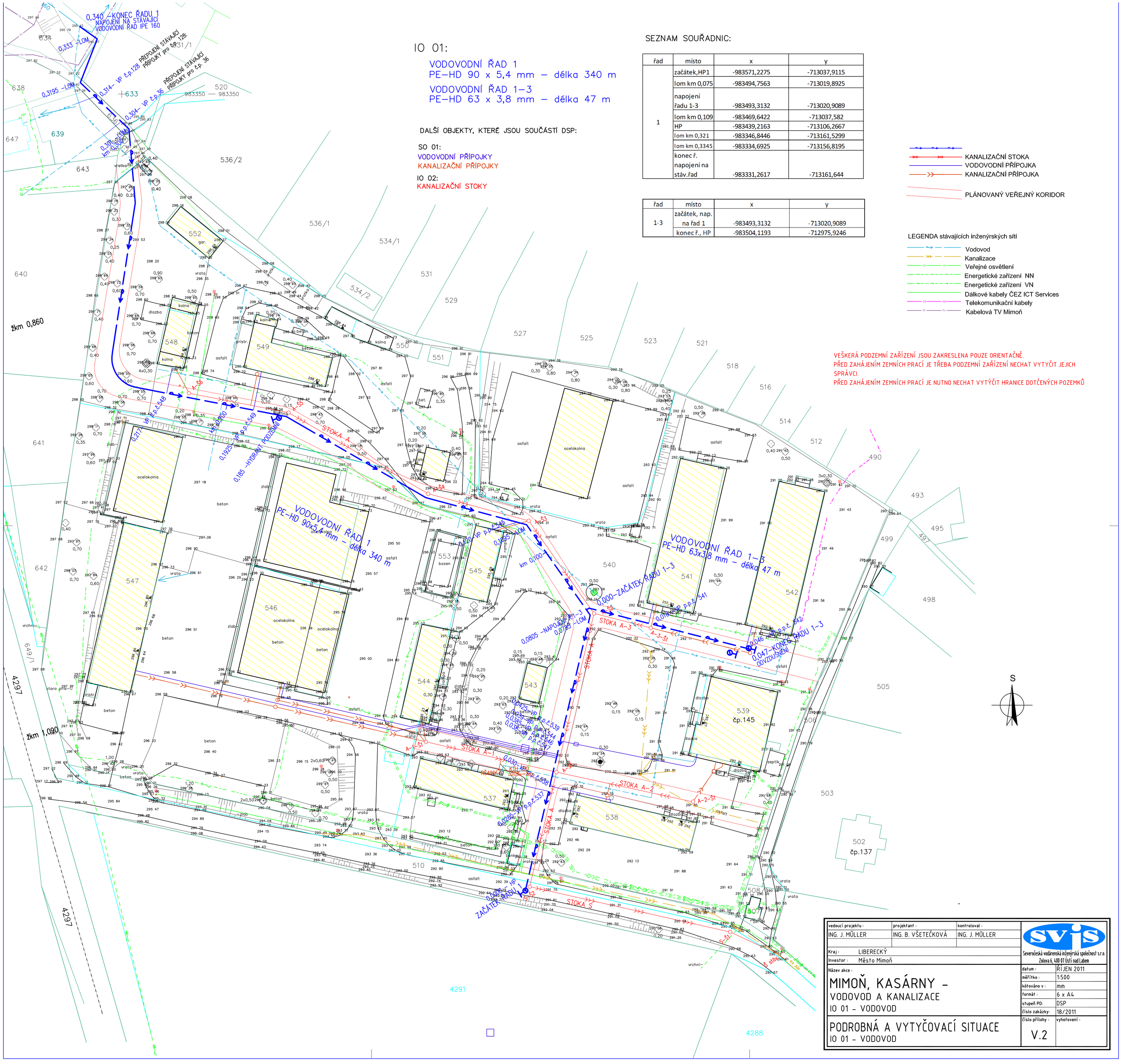

IO 01:

VODOVODNÍ ŘAD 1
PE–HD 90 x 5,4 mm – délka 340 m

VODOVODNÍ ŘAD 1–3
PE–HD 63 x 3,8 mm – délka 47 m

DALŠÍ OBJEKTY, KTERÉ JSOU SOUČÁSTÍ DSP:

SO 01:
VODOVODNÍ PŘÍPOJKY
KANALIZAČNÍ PŘÍPOJKY

IO 02:
KANALIZAČNÍ STOKY

SEZNAM SOUŘADNIC:

řad	místo	x	y
1	začátek,HP1	-983571,2275	-713037,9115
	lom km 0,075	-983494,7563	-713019,8925
	napojení řadu 1-3	-983493,3132	-713020,9089
	lom km 0,109	-983469,6422	-713037,582
	HP	-983439,2163	-713106,2667
	lom km 0,321	-983346,8446	-713161,5299
	lom km 0,3345	-983334,6925	-713156,8195
	konec ř. napojení na stáv.řad	-983331,2617	-713161,644

řad	místo	x	y
1-3	začátek, nap. na řad 1	-983493,3132	-713020,9089
	konec ř., HP	-983504,1193	-712975,9246

KANALIZAČNÍ STOKA
VODOVODNÍ PŘÍPOJKA
KANALIZAČNÍ PŘÍPOJKA

PLÁNOVANÝ VEŘEJNÝ KORIDOR

LEGENDA stávajících inženýrských sítí

Vodovod
Kanalizace
Veřejné osvětlení
Energetické zařízení NN
Energetické zařízení VN
Dálkové kabely ČEZ ICT Services
Telekomunikační kabely
Kabelová TV Mimoň

VEŠKERÁ PODZEMNÍ ZAŘÍZENÍ JSOU ZAKRESLENA POUZE ORIENTAČNĚ.
PŘED ZAHÁJENÍM ZEMNÍCH PRACÍ JE TŘEBA PODZEMNÍ ZAŘÍZENÍ NECHAT VYTYČIT JEJICH SPRÁVCI.
PŘED ZAHÁJENÍM ZEMNÍCH PRACÍ JE NUTNO NECHAT VYTÝČIT HRANICE DOTČENÝCH POZEMKŮ

stoka	název šachty	x	y
S	Š stáv.	-983588,96	-712967,74
	S-Š1	-983582,7632	-712981,0043
	S-Š2	-983570,1691	-713036,6982

stoka	název šachty	x	y
A	S-Š2	-983570,169	-713036,698
	A-Š1	-983538,3517	-713029,2695
	A-Š2	-983494,2935	-713018,8334
	A-Š3	-983468,5343	-713036,9774
	A-Š4	-983461,0159	-713064,9242
	A-Š5	-983438,4903	-713103,6989
	A-Š6	-983433,1126	-713131,3506

stoka	název šachty	x	y
A-1	A-Š1	-983538,3517	-713029,2695
	A-1-Š1	-983529,9442	-713065,5249

stoka	název šachty	x	y
A-2	A-Š1	-983538,3517	-713029,2695
	A-2-Š1	-983546,5286	-712991,316

stoka	název šachty	x	y
A-3	A-Š2	-983494,2935	-713018,8334
	A-3-Š1	-983498,3309	-713003,0693

řad	místo	x	y
1	začátek,HP1	-983571,2275	-713037,9115
	lom km 0,075	-983494,7563	-713019,8925
	napojení řadu 1-3	-983493,3132	-713020,9089
	lom km 0,109	-983469,6422	-713037,582
	HP	-983439,2163	-713106,2667
	lom km 0,321	-983346,8446	-713161,5299
	lom km 0,3345	-983334,6925	-713156,8195
	konec ř. napojení na stáv.řad	-983331,2617	-713161,644

řad	místo	x	y
1-3	začátek, nap. na řad 1	-983493,3132	-713020,9089
	konec ř., HP	-983504,1193	-712975,9246

vedoucí projektu :	projektant :	kontroloval :
ING. J. MŮLLER	ING. B. VŠETEČKOVÁ	ING. J. MŮLLER

Kraj : LIBERECKÝ
Investor : Město Mimoň

SVJS
Severočeská vodárenská inženýrská společnost s.r.o.
Zalova 6, 400 01 Ústí nad Labem

Název akce :
MIMOŇ, KASÁRNY –
VODOVOD A KANALIZACE
IO 01 – VODOVOD

PODROBNÁ A VYTYČOVACÍ SITUACE
IO 01 – VODOVOD

datum :	ŘÍJEN 2011
měřítko :	1:500
kótováno v :	mm
formát :	6 x A4
stupeň PD:	DSP
číslo zakázky:	18/2011
číslo přílohy :	V.2
vyhotovení :	